MIEJSCOWY PLAN ZAGOSPODAROWANIA PRZESTRZENNEGO TERENÓW POŁOŻONYCH W OBRĘBACH GMINY SŁAWA

ZAŁĄCZNIK NR 19 - OBRĘB GOLA, SKALA 1:1000

załącznik nr 19

SKALA 1:1000
5373 mm
x
4004 mm

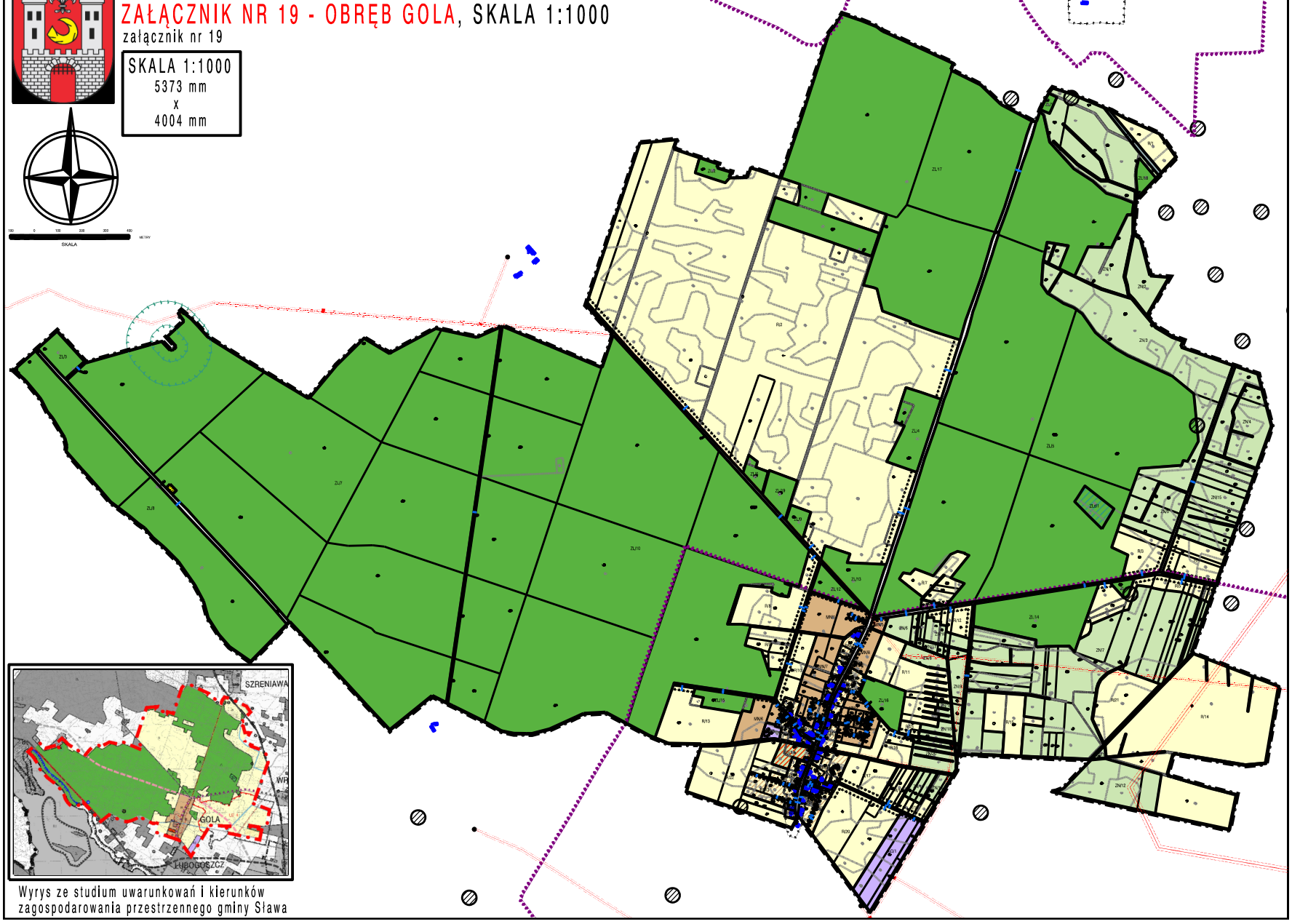

Wyrys ze studium uwarunkowań i kierunków zagospodarowania przestrzennego gminy Sława