ZAŁĄCZNIK NR 7 - OBRĘB TARNÓW JEZIERNY
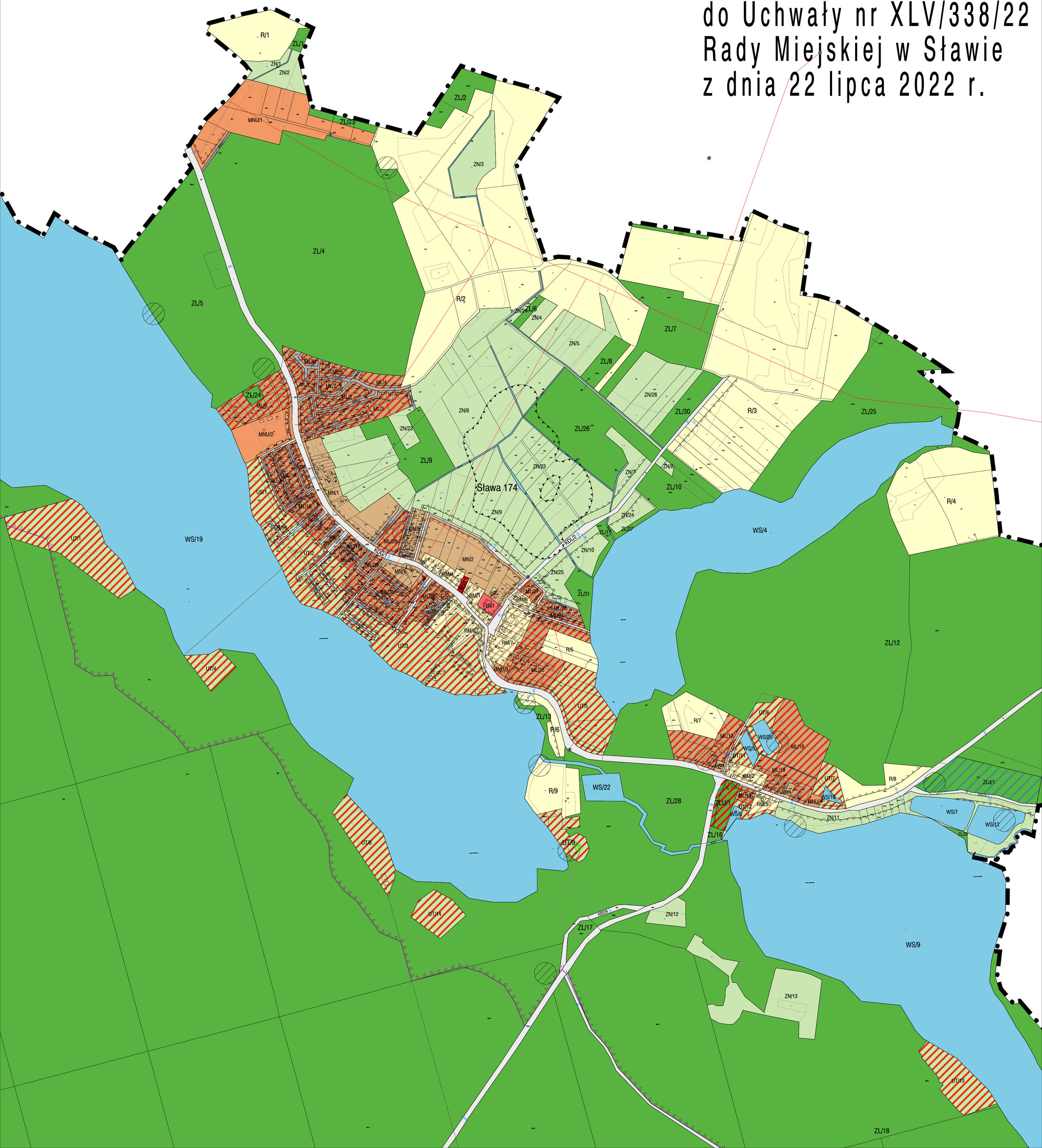
załącznik nr 7
do Uchwały nr XLV/338/22
Rady Miejskiej w Sławie
z dnia 22 lipca 2022 r.