MIEJSCOWY PLAN ZAGOSPODAROWANIA PRZESTRZENNEGO TERENÓW POŁOŻONYCH W OBRĘBACH GMINY SŁAWA

ZAŁĄCZNIK NR 3 - OBRĘB STARE STRĄCZE, SKALA 1:2000

rysunek przeskalowany do skali 1:8500

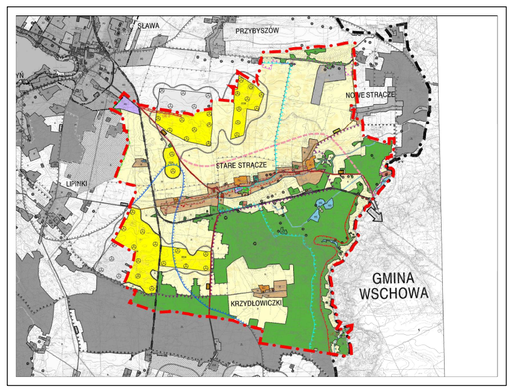

Wyrys ze studium uwarunkowań i kierunków zagospodarowania przestrzennego gminy Sława

SKALA 0 100 200 300 400 METRY