MIEJSCOWY PLAN ZAGOSPODAROWANIA PRZESTRZENNEGO TERENÓW POŁOŻONYCH W OBRĘBACH GMINY SŁAWA

ZAŁĄCZNIK NR 13 - OBRĘB ŁUPICE, SKALA 1:2000

100 0 100 200 300 400 METRY

SKALA

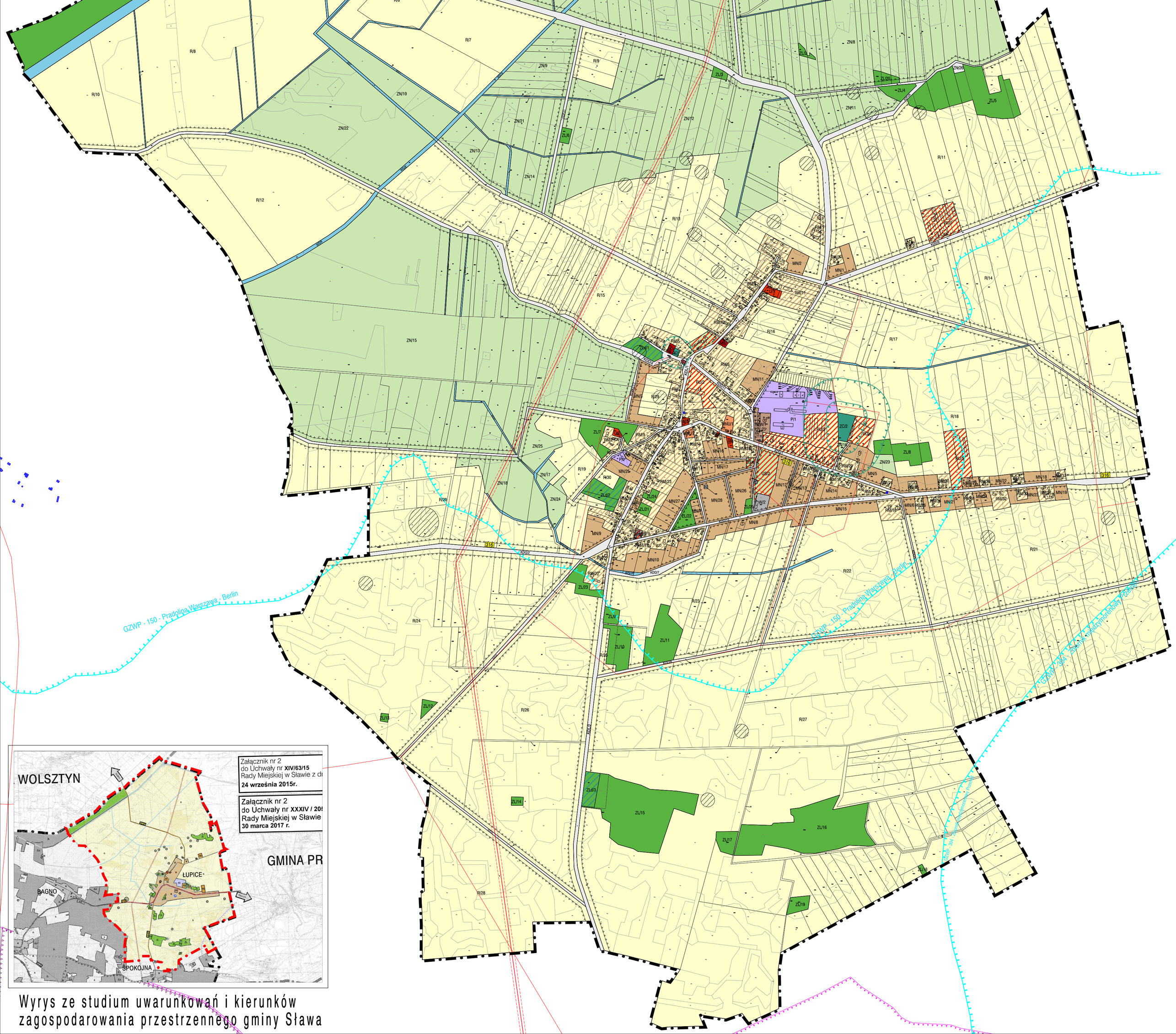

Wyrys ze studium uwarunkowań i kierunków zagospodarowania przestrzennego gminy Sława