

**Temat:** Fwd: Wniosek w sprawie uruchomienia rejsów promów po jez. Sławskim  
**Nadawca:** Sława-Sława <slawa@slawa.pl>  
**Data:** 2020-11-30, 08:14  
**Adresat:** biuro\_rady@slawa.pl

--- Treść przekazanej wiadomości ---

**Temat:**Wniosek w sprawie uruchomienia rejsów promów po jez. Sławskim  
**Data:**Sun, 29 Nov 2020 11:06:28 +0100  
**Nadawca:**Adam Fularz <Adam@wieczorna.pl>  
**Adresat:**[slawa@slawa.pl](mailto:slawa@slawa.pl)

Do Radnych Miasta i Gminy Sława

### Wniosek w sprawie uruchomienia rejsów promu pasażerskiego po jez. Sławskim

Szanowni Państwo,

Stowarzyszenie Odra dla Turystów jest w likwidacji, statki mają zostać sprzedane. Z uwagi że mają tylko 70-80 cm zanurzenia, nadają się do żeglugi na jeziorze Sławskim, z tym że problemem jest ich prędkość jak też i zbyt wielka pojemność. Niepotrzebne są tu statki 100-ōsobowe, a np. 20-to lub 30-tomiejskowe, o dużej prędkości rejsu. Na jeziorze Sławskim problemem ekonomicznym dla żeglugi jest konkurencja po drodze do Lubogoszczy i Lubiatawa.

Proponuję powrót do ongiś działających od ok. 100 lat tutaj rejsów żeglugi, ostatnio kursujących pod marką "Lubuszanin". Organizowanoby szybkie rejsy z których korzystałaby także lokalna ludność w codziennych dojazdach do szkoły czy pracy- bilety na połączenia subwencionowanoby do uzyskania poziomu cen połączeń PKS.

Proponuję transport wodny publiczny pasażerów w relacjach:

woj. lubuskie

**Jez. Sławskie:**

Sława- Lubogoszcz - Lubiaków- Józefów

Sława- Radzyń- Józefów- Lubiaków

Wkrótce napiszę ponownie podając bliższe szczegóły tych proponowanych usług. W liście opiszę propozycję pogłębienia kanału do centrum Sławy i budowy centrum przesiadkowego prom/ autobus w sercu Sławy. Do listu dołączam archiwalne ujęcia promu pasażerskiego.

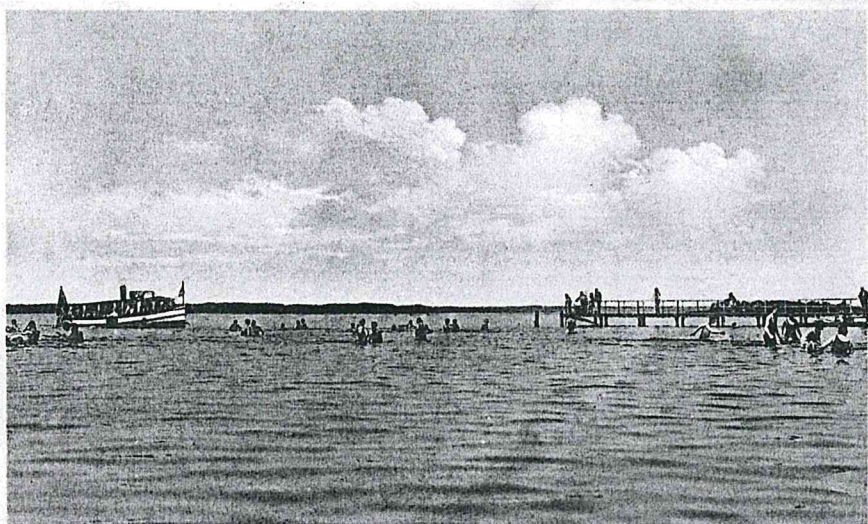

See-Bad Schlawa i. Schles. 1 1/2 Meile lang, 1/2 Meile breit

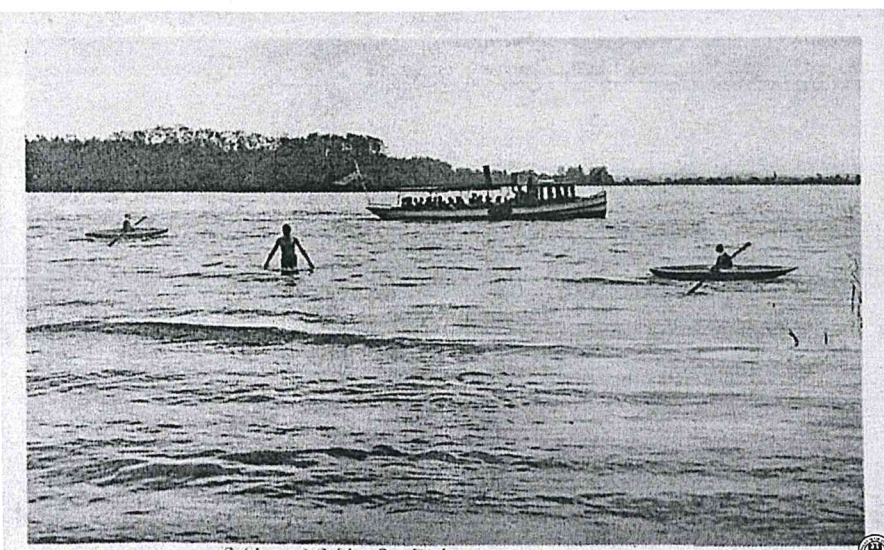

Schlawa i. Schl. See-Bad 1 1/2 Meile lang, 1/2 Meile breit

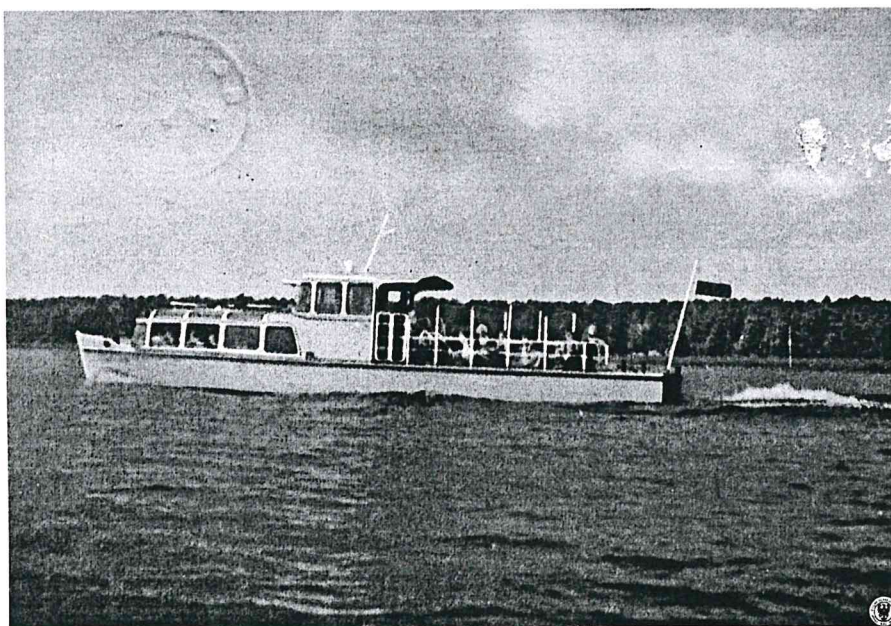

wg [dolny-slask.org.pl](http://dolny-slask.org.pl)

Opis wg źródła: Statek wycieczkowy m/s „Lubuszanin”, Sława M/s „Lubuszanin” na barwionej widokówce. Datowanie przybliżone.



--

Z wyrazami szacunku,

Adam Fularz

[elubuska.pl](http://elubuska.pl)

Redakcja Dolina Ziel. 24a Ziel. Góra

Pozdrawiam,

— slawa1.png —

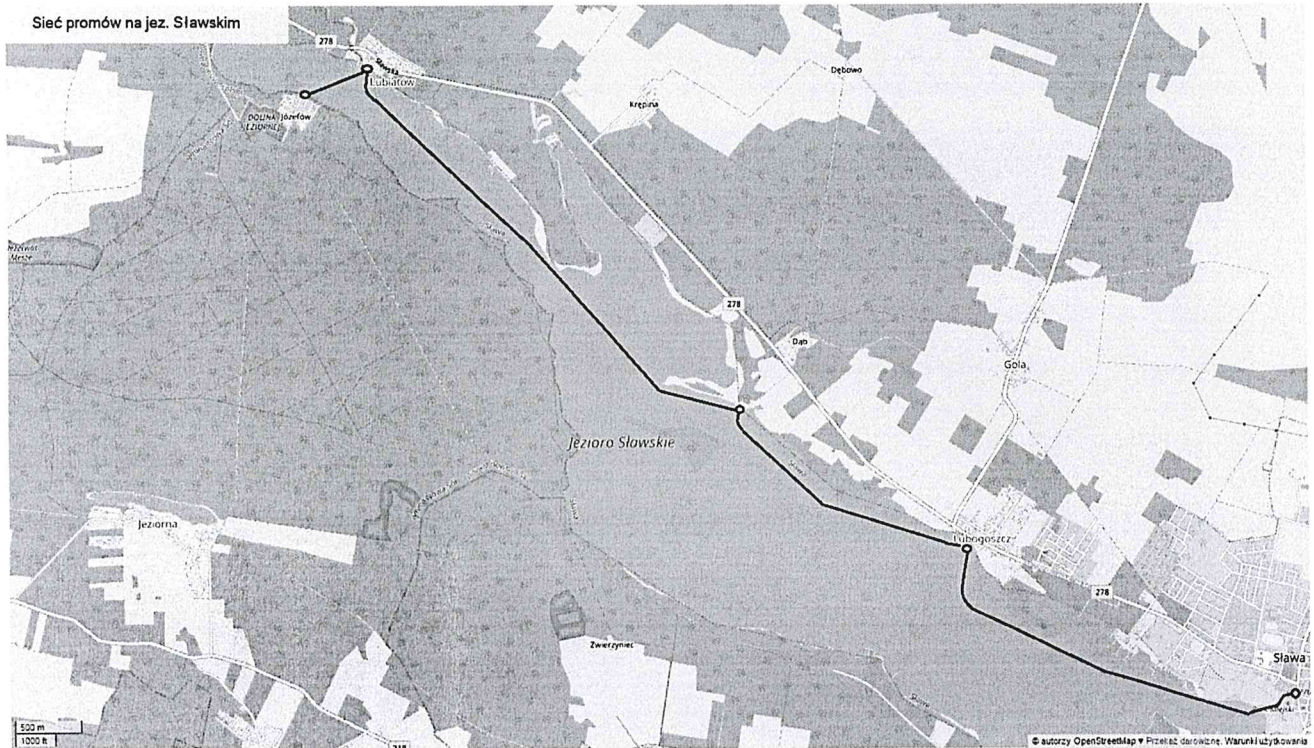

— slawaport.png —

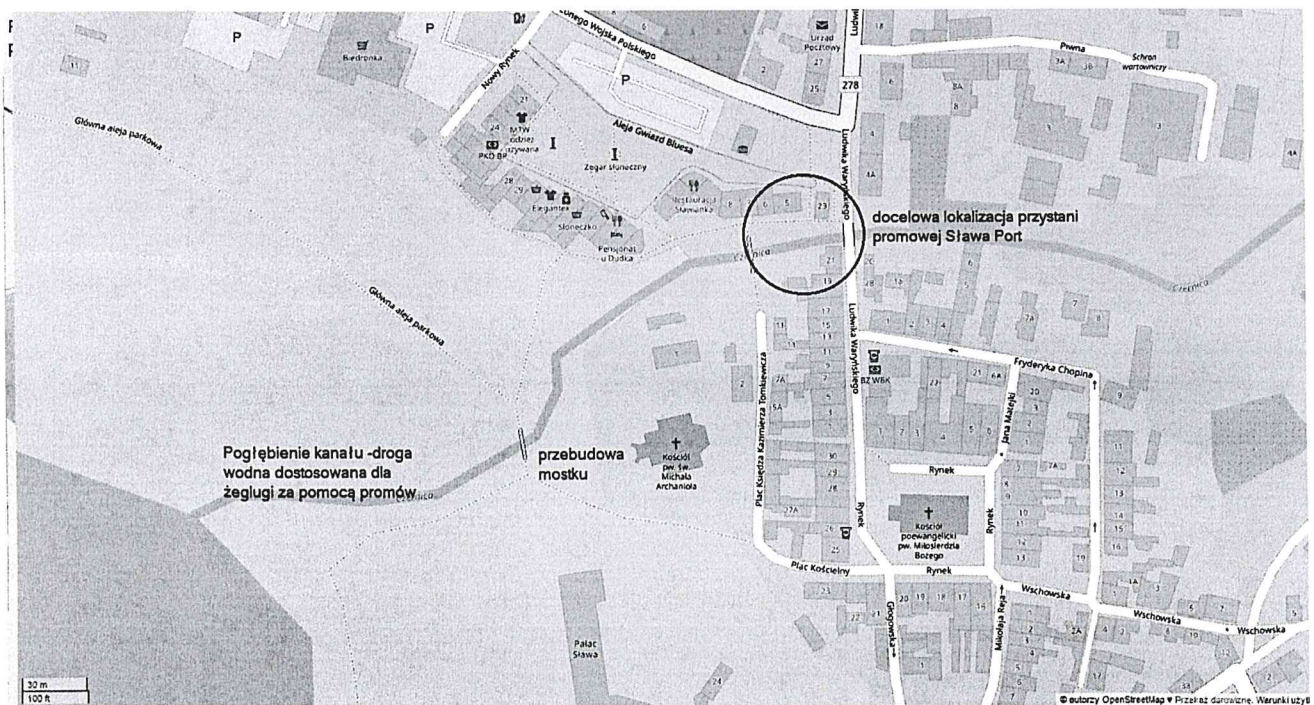

— Załączniki: —

---

slawa1.png

535 KB

slawaport.png

424 KB