

ELEWACJA BOCZNA - ZACHODNIA

SKALA 1:100

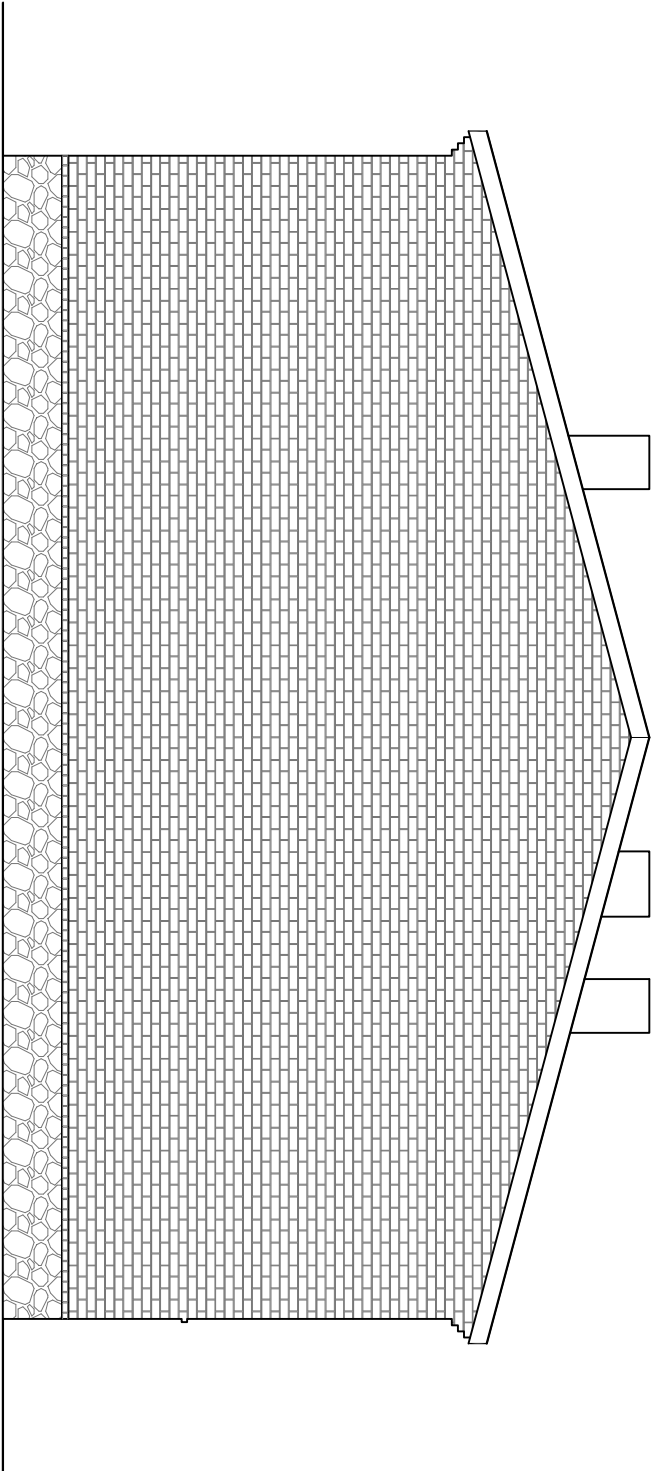

USŁUGI PROJEKTOWE I NADZÓR BUDOWLANY				
Zbigniew Stelmaszczyk				
67-400 Wschowa ul. Zielony Rynek 8/2				
NAZWA INWESTYCJI	Przebudowa istniejącego budynku gminnego z dostosowaniem do potrzeb infrastruktury kulturalnej, turystycznej i rekreacyjnej			
BRANŻA	architektoniczno-konstrucyjna			
FAZA	PROJEKT BUDOWLANY			
INWESTOR	Gmina Sława ul. Henryka Pobożnego 10, 67-410 Sława			
NAZWA RYSUNKU	ELEWACJA BOCZNA - ZACHODNIA			
LOKALIZACJA	działka nr geod. 179/2 w obrębie Krajkowo, gm. Sława			
PROJEKTANT	Inż. Zbigniew Stelmaszczyk			
ARCH. - KONST.	nr upr. 50/89/Lw, 1674/94/Lo			
SPRAWDZAJĄCY	Inż. Zenon Głuchy			
ARCH. - KONST.	nr upr. 5850/61			
Data :	08.2017 r.	skala:	1:100	Nr rys: 06/A-K